

*91465.177 (座標値種別：図上測定)

① 地図に準ずる図面は、土地の区画を明確にした不動産登記法所定の地図が備え付けられるまでの間、これに代わるものとして備え付けられている図面で、土地の位置及び形状の概略を記載した図面です。

地番区域見出	旭ヶ丘
--------	-----

求分	所在	川辺郡猪名川町旭ヶ丘		地番	1番166				
力尺	1/500	精度区分		座標系番号又は記号	V	分類	地図に準ずる図面	種類	旧土地台帳附属地図
成月日		備付年月日(原図)		補事項					

これは地図に準ずる図面に記録されている内容を証明した書面である。

平成25年11月7日
神戸地方裁判所伊丹支局
登記官

梶田充彦

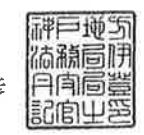

本図面は④版をA4版に縮小したものである

番号：14-3
(1)

(6 枚目)

各階平面図

家屋番号	10.4.23 1番166	建築物階平面図
建築物の所在	川辺郡猪名川町旭ヶ丘1番地166	

本図面はB4版をA4版に縮小したものである

これは図面に記載されている内容を証明した書面である
 神戸地方支庁登記所
 平成25年11月7日

登記書

榎田 充彦



公用

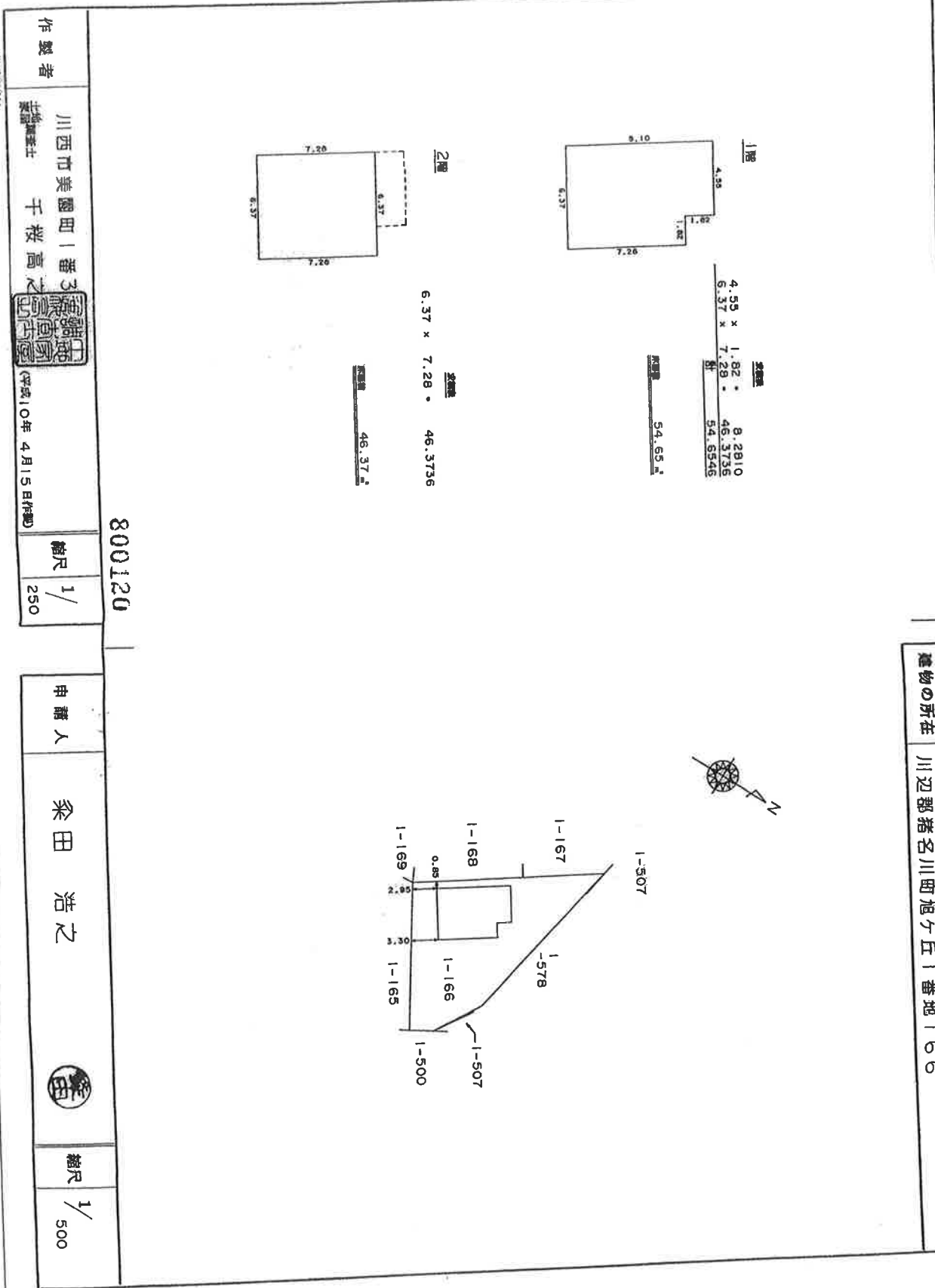

製作者	川西市美園町1番3 美園建設士	縮尺	1/250
(製図場所)	川西市美園町1番3 美園建設士	申請人	糸田 岩之
	平成10年4月15日作成	縮尺	1/500

平成25年11月7日
神戸地方支務局伊丹支局
これは図面に記録されている内容を証明した書面である。

地番	前 1-166 後・新 1-166 1-578
土地の所在	川辺郡猪名川町旭ヶ丘

地積測量図 58.1.10

本図面は(3)版をA4版に縮小したものである

NO	L	H	L X H
1	6.722	0.211	1.418342
2	22.664	0.022	0.498608
TOTAL			1.916950
1/2			0.9584750
S			0.95 M2

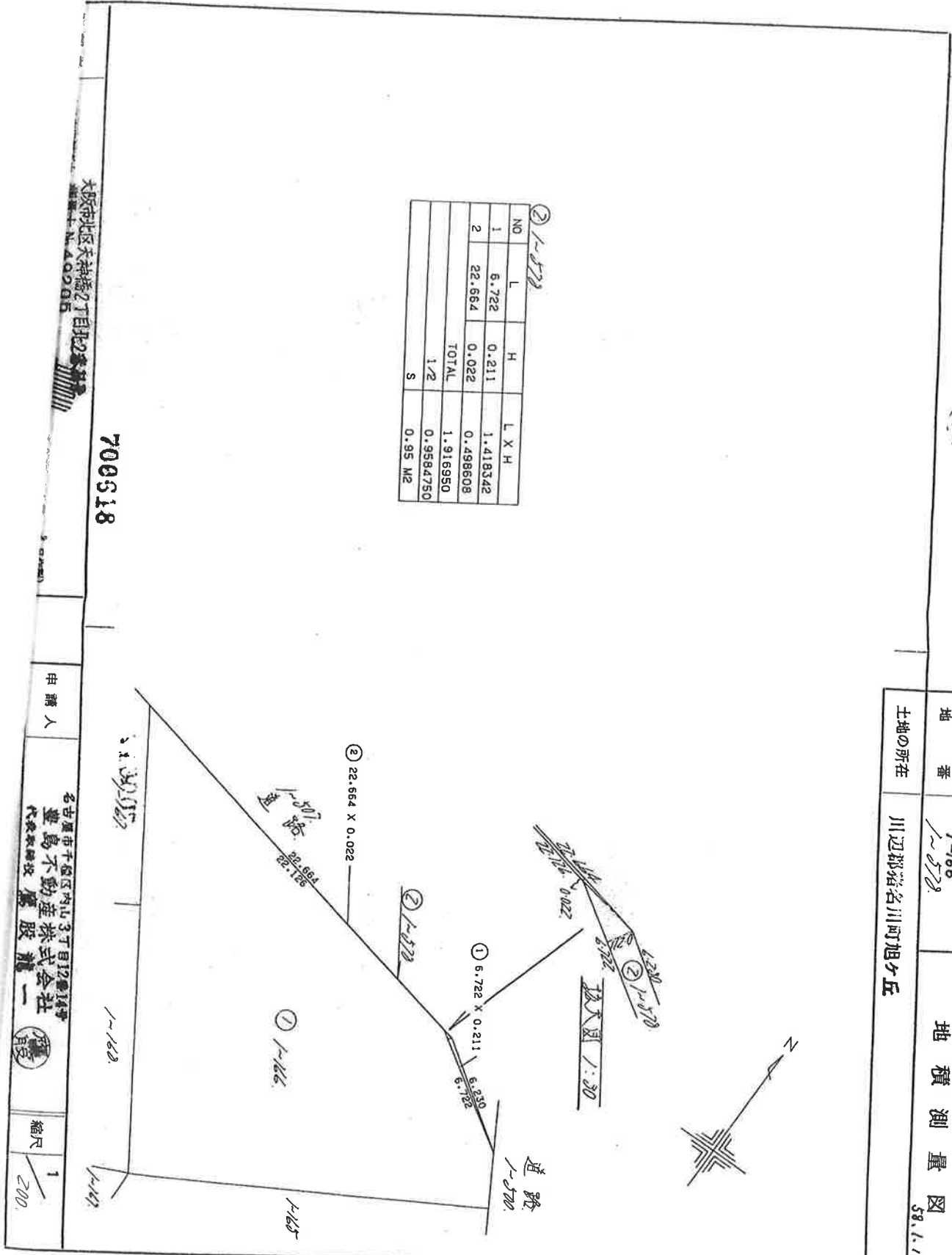

申請人 名古屋市中区区内山3丁目12番14号 豊島不動産株式会社 代表取締役 藤 隆一

縮尺 1/200



黒木 健二



仁頂寺

仁頂寺

仁頂寺

旭ヶ丘

すいせん公園
旭ヶ丘

旭ヶ丘 1-166

