

イ ロ ハ ニ  
水道 水 水  
484-6 493-16  
499-6 水  
499-5 道

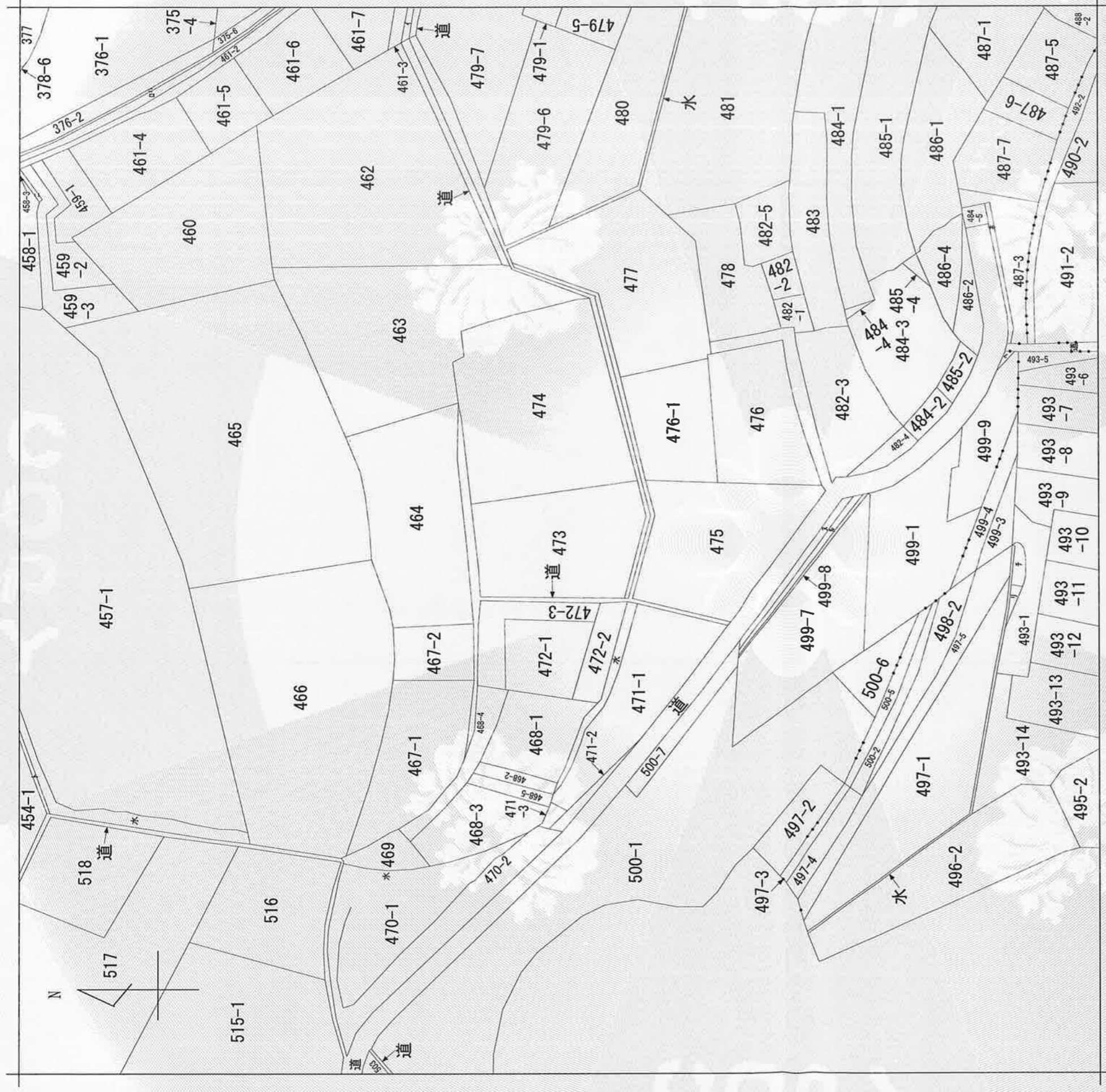

(注) 地図に準ずる図面は、土地の区画を明確にした不動産登記法所定の地図が備え付けられるまでの間、これに代わるものとして備え付けられている図面で、土地の位置及び形状の概略を記載した図面です。



請求部	所在	箕面市栗生間谷東五丁目	地番	473番	種類	旧土地台帳附属地図
出力縮	縮尺不明	精度区	分類	地図に準ずる図面	補事項	
作成年月日		座標系又は記号	付年月日(原図)			

これは地図に準ずる図面に記録されている内容を証明した書面である。

平成30年1月23日  
大阪法務局池田出張所  
登記官



請求番号：8-2  
(1/1)



58.4.21

新・後・新

地積測量図

473番

地番

大阪府箕面市大字栗生町5丁目 栗生町5丁目

土地の所在

904692

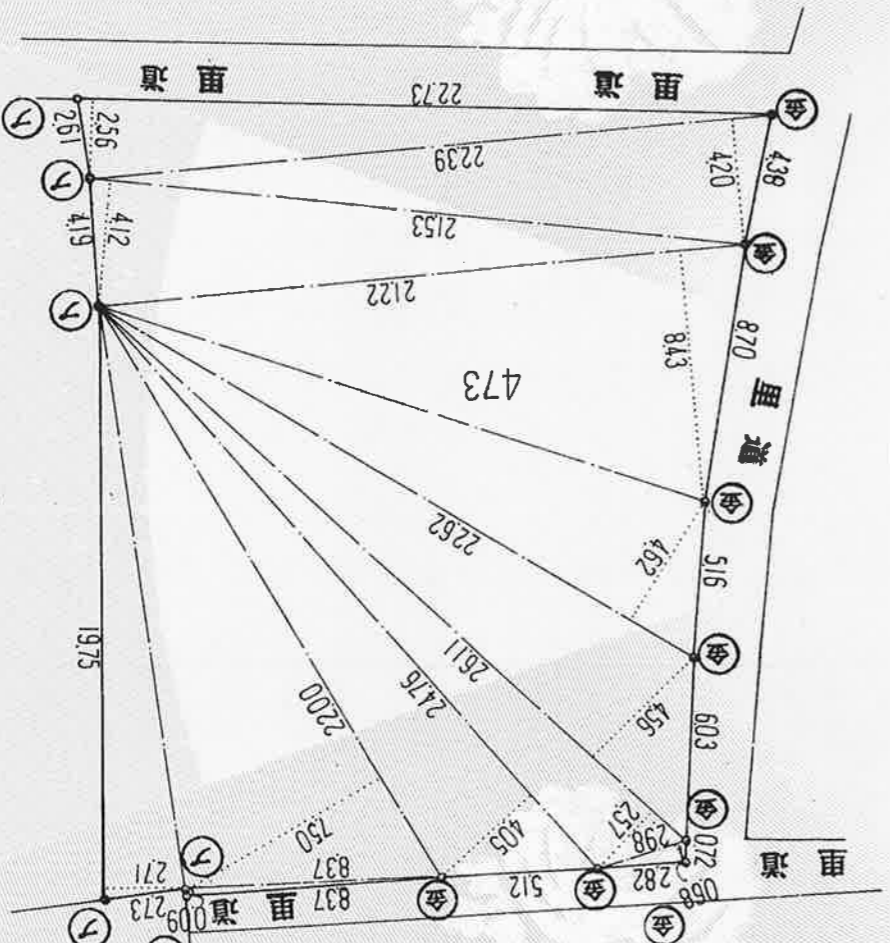

474

473番 求積  
 22.73×2.56= 58.1888  
 22.39×4.20= 94.0580  
 21.53×4.12= 88.7036  
 21.22×8.43= 178.8846  
 22.62×4.62= 104.5044  
 26.11×4.56= 119.0616  
 26.11×2.57= 67.1027  
 2.98×0.68= 2.0264  
 24.76×4.05= 100.2780  
 22.00×7.50= 165.0000  
 8.37×0.09= 0.7533  
 19.75×2.71= 53.5225  
 合計 032.0639  
 二除 516.0319  
 516.03m<sup>2</sup>

境界線の種類  
 (フ) フラッシュ杭  
 (金) 金属標  
 4962  
 田代町5丁目

池田市天神1丁目1番9号 測量士第S46-3538号 佐藤武雄 土地家屋調査士  
 和58年1月25日作製  
 申請人 田代 新  
 縮尺 1/250



横澤 肇

登記官

大分県大分市池田町

平成30年1月23日

この図面は、登記簿に記載のある土地の図面を示すものである。

登記年月日：昭和55年10月28日

(12)

伊丹市尾陽字一ツ池1番地の1  
伊丹市尾陽字一ツ池1番地の1

土地調査士  
迫田博幸



10月27日作製)

縮尺 1/250

申請人  
平田進彦



縮尺 1/500

求積

5.70 × 9.45 = 53,8650 m<sup>2</sup>

16.20 × 5.70 = 92,3400

計 146,2050

床面積 146,20 m<sup>2</sup>

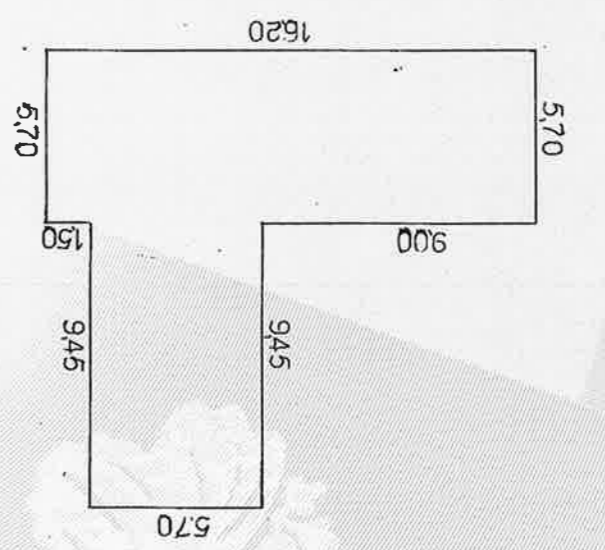

1階、2階平面図 (各階同型)

建物図面

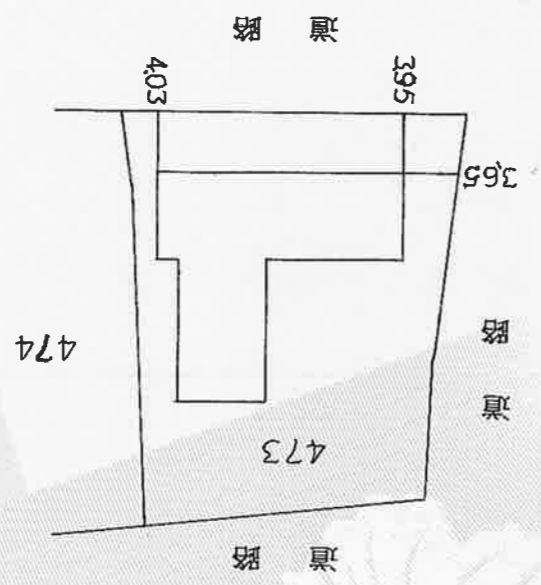

406175

栗上3線東5丁目

建築物の所在  
箕面市大字栗生郡谷473番地

家屋番号  
473番

建築物各階平面図

図面 55.10.28

1/28  
25324

(長) 納

(日本土地家屋調査士会連合会用紙)