

(注) 地図に準ずる図面は、土地の区画を明確にした不動産登記法所定の地図が備え付けられるまでの間、これに代わるものとして備え付けられていた図面で、土地の位置及び形状の概略を記載した図面です。

御崎5丁目  
地番区域見出

請求部	所在	大阪住之江区御崎五丁目	地番	123番4
出力縮尺	縮尺不明	精度	区分	分類
作成年月日	座標系又は番号は記号	付年月日(原図)	地図に準ずる図面	種類
			旧土地台帳附属地図	補記事項

これは地図に準ずる図面に記録されている内容を証明した書面である。

(大阪法務局天王寺出張所管轄)

平成29年3月30日

大阪法務局北出張所

登記官

請求番号：15-1

(1/1)



脇本佳昭





登記年月日：昭和59年10月5日

024397



前 123-4 後・新

59.10.5

地番	123 ~ 4, ~ 16
----	---------------

### 地積測量図

土地の所在	大阪市住之江区御崎5丁目
-------	--------------



### 座標求積表

地番	NO	標識	X	Y	辺長	測線
123 -16 (B)	15	(金属標)	100.335	84.905		
	12	(コンクリート版)	92.929	83.173	7.60	15-12
	21	( )	91.793	87.557	4.52	12-21
	22	( )	99.341	89.307	7.74	21-22
	15	( )	100.335	84.905	4.51	22-15
			倍面積	69.401252	m <sup>2</sup>	
			面積	34.700626	m <sup>2</sup>	地積 34.70m <sup>2</sup>
123 -4 (A)	公簿簿計		76.0330578	m <sup>2</sup>		
	残地		34.700626	m <sup>2</sup>		
			41.3324319	m <sup>2</sup>	地積	41.33m <sup>2</sup>

\*使用機種 JEC M-2880 ADRAS-500 SYSTEM

\*公式  $A = 1/2 \sum (X_2 - X_1)(Y_1 + Y_2)$

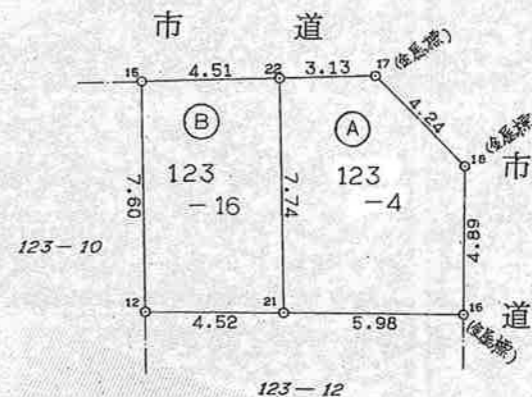

作製者 守口市日光町参参番地  
土地家屋調査士 森 昭 忠  
職印 (昭和59年10月4日作製)

申請人 徳、留正親

縮尺 1/250

(大阪土地家屋調査士会)



登記年月日：昭和47年4月27日

024398 前 123-9 後・新 123-9.-13  
前 123-5 後・新 123-5.-11.-12

地積測量図



(島岡)

47.4.27

地番	123-5 123-9 123-11 123-12 123-13
土地の所在	大阪市住吉区 御崎町三丁目 住吉区御崎五丁目

昭和47年4月20日  
作製年月日

作製者

土地家屋調査士  
藤原 豊  
大阪市住吉区墨江中五丁目三番地

申請人

亀岡 英次  
(島岡)

(弘文堂印刷納)

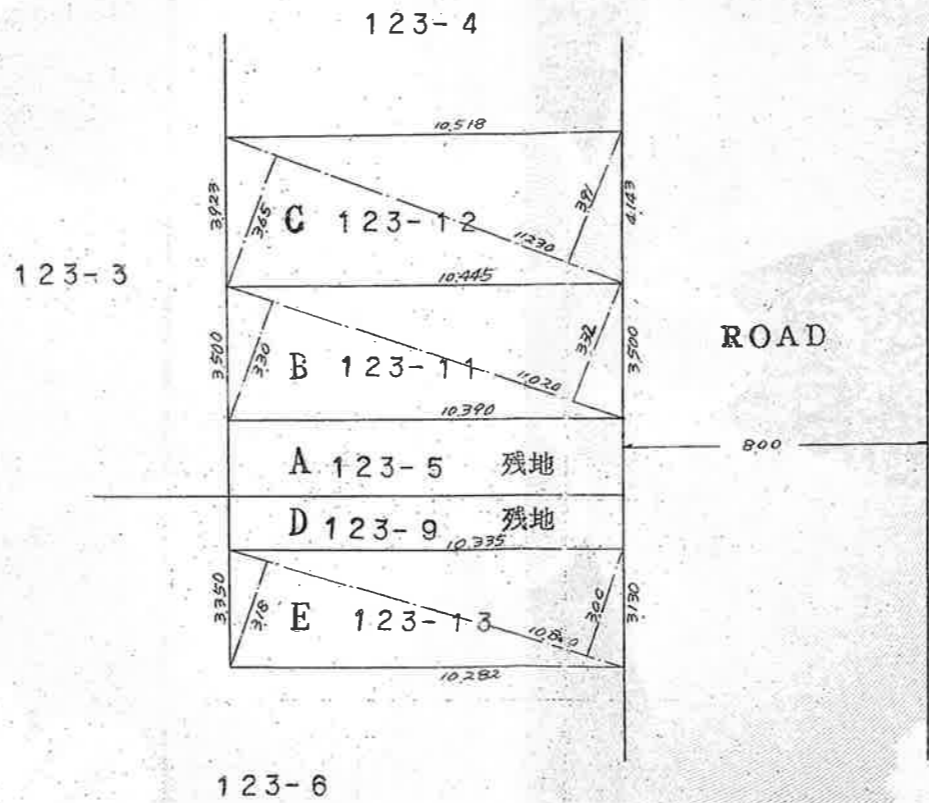

地積計算

$$\begin{aligned}
 B & 11.02 \times (330 + 332) \frac{1}{2} = 36.4762 \text{ m}^2 \\
 C & 11.23 \times (365 + 371) \frac{1}{2} = 42.4494 \text{ m}^2 \\
 A & 102.47 - B - C = 23.5444 \text{ m}^2 \\
 E & 10.80 \times (318 + 300) \frac{1}{2} = 33.372 \text{ m}^2 \\
 D & 46.28 - E = 12.908 \text{ m}^2
 \end{aligned}$$

縮尺	1 / 200
----	---------

公用

平成29年3月30日

大阪法務局天王寺出張所管轄

登記官

協本佳昭







登記年月日：平成9年10月30日

178589

# 各階平面図

# 建物図面 各階平面図

家屋番号 123番4の2

建物の所在 大阪市住之江区御崎5丁目123番地4, 123番地12

9.10.30

これは図面に記録されている内容を証明した書面である。

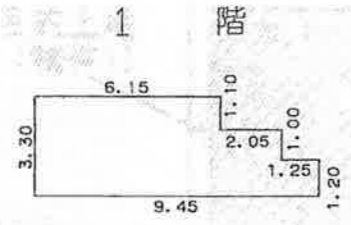

求積表

3.30 X 6.15	=	20.2950
2.20 X 2.05	=	4.5100
1.20 X 1.25	=	1.5000
合計		26.3050
床面積		26.30 m <sup>2</sup>

2階～3階  
(各階同型)

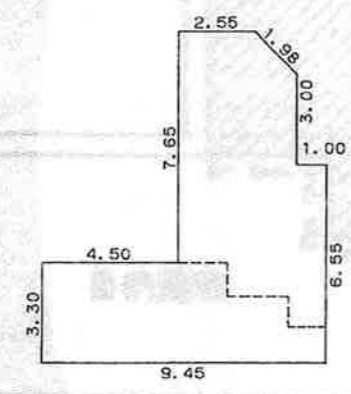

求積表

3.30 X 4.50	=	14.8500
10.95 X 2.55	=	27.9225
(10.95 + 9.55) X 1.40 X 1/2	=	14.3500
6.55 X 1.00	=	6.5500
合計		63.6725
床面積		63.67 m <sup>2</sup>

4 階

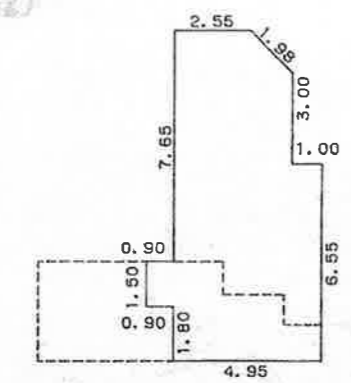

求積表

1.50 X 0.90	=	1.3500
10.95 X 2.55	=	27.9225
(10.95 + 9.55) X 1.40 X 1/2	=	14.3500
6.55 X 1.00	=	6.5500
合計		50.1725
床面積		50.17 m <sup>2</sup>

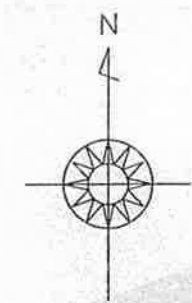
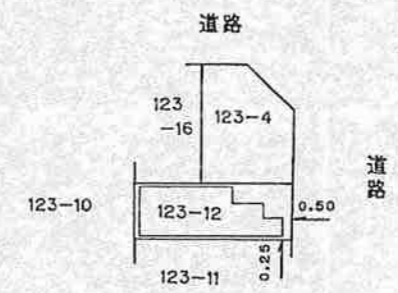

作製者 土地家屋調査士 高橋 晴 雄	大阪市住之江区東加賀屋3丁目15番地 平成9年 10月 21日作製	縮尺 1/250	申請人 発社/代取 備北環境開発株式会社 代表取締役 中西 弘子	縮尺 1/500
-----------------------	--------------------------------------	-------------	---	-------------

(大阪土地家屋調査士会)